

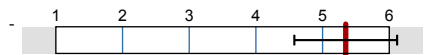

Globalwerte

1. Aussagen zur Lehrveranstaltung (inklusive Vor- und Nachbereitung)



mw=5.3
s=0.8

Auswertungsteil der geschlossenen Fragen

Legende

Frage-
text

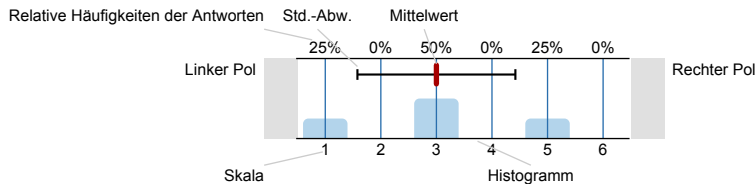

n=Anzahl
 mw=Mittelwert
 s=Std.-Abw.
 E.=Enthaltung

1. Aussagen zur Lehrveranstaltung (inklusive Vor- und Nachbereitung)

1.1) Der Besuch der Veranstaltung führt zu einem spürbaren Wissenszuwachs.

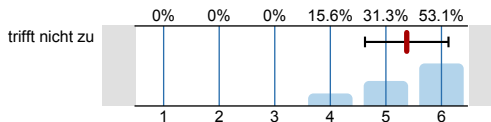

n=32
 mw=5.4
 s=0.8

1.2) Der in der Veranstaltung vermittelte Stoff ist gut strukturiert.

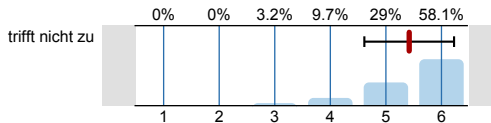

n=31
 mw=5.4
 s=0.8

1.3) In der Veranstaltung werden ausreichend Hilfsmittel zur Aneignung des Lehrstoffs (Skripte, Lehrtexte, Literaturlisten etc.) angeboten.

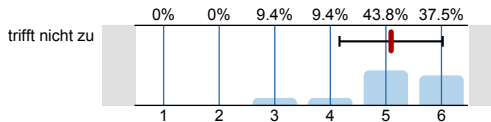

n=32
 mw=5.1
 s=0.9

1.4) Das Tempo der Veranstaltung ist angemessen. (ggf. Kommentar unter 4.3 hinzufügen)

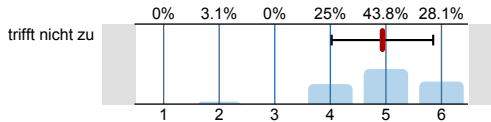

n=32
 mw=4.9
 s=0.9

1.5) In der Veranstaltung werden auch schwierige Inhalte verständlich erklärt.

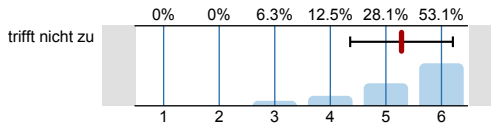

n=32
 mw=5.3
 s=0.9

1.6) Der Veranstalter / die Veranstalterin geht auf Fragen der Teilnehmer/-innen angemessen ein.

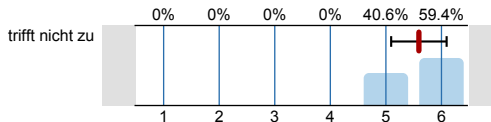

n=32
 mw=5.6
 s=0.5

1.7) In der Veranstaltung werden Medien (z.B. Texte, Tafel, Folien oder PowerPoint-Screens) in für den Inhalt geeigneter Weise eingesetzt.

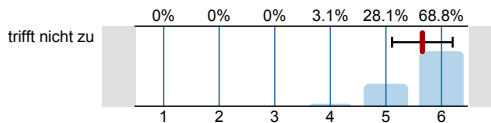

n=32
 mw=5.7
 s=0.5

1.8) In der Veranstaltung wird ein guter Überblick über das behandelte Stoffgebiet vermittelt.

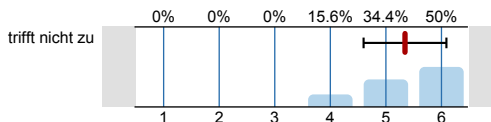

n=32
 mw=5.3
 s=0.7

1.9) In der Veranstaltung sind inhaltliche Zusammenhänge ("roter Faden") deutlich erkennbar.

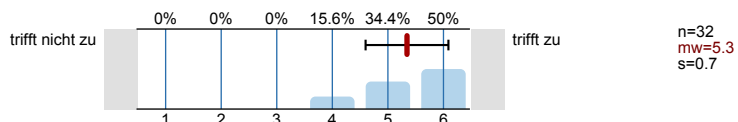

1.10) In der Veranstaltung wird gemäß der Möglichkeiten des Themas auf aktuelle Bezüge eingegangen..

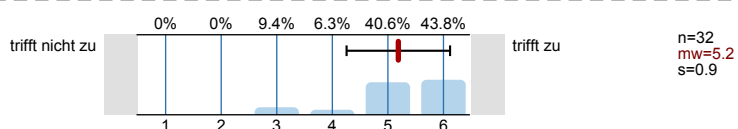

1.11) Eine selbständige und aktive Auseinandersetzung mit den Lerninhalten wird durch die Veranstaltung gefördert.

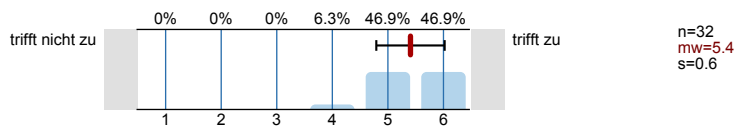

1.12) In der Veranstaltung herrscht ein konstruktives, positives Klima.

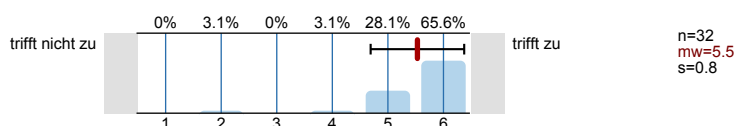

2. Weitere Aussagen zur Lehrveranstaltung

2.1) Der Veranstaltungsraum ist hinsichtlich seiner Größe angemessen.

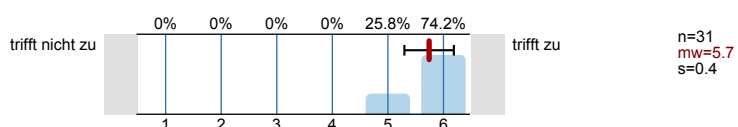

Bitte wenden!

© Copyright Goethe-Universität Frankfurt am Main, Prof. Dr. H. Moosbrugger, Prof. Dr. D. Krömker

3. Angaben zur Person

3.1) Geschlecht:



3.2) Alter:



3.3) In welchem Fachsemester studieren Sie?

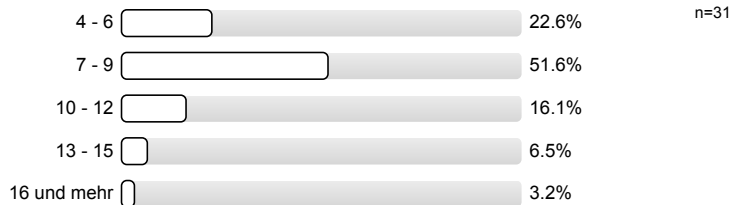

3.4) Welchen Studienabschluss streben Sie an (bitte nur einen Abschluss angeben)?

Staatsexamen 100% n=31

4. Sonstige Angaben

4.1) Ich besuche die aktuelle Veranstaltung (Mehrfachnennungen möglich):

weil sie eine Pflichtveranstaltung ist 6.1% n=33
weil mich das Thema interessiert 33.3%
weil ich den Schein brauche 0%
weil sie meiner Meinung nach prüfungsrelevante Inhalte vermittelt 78.8%
weil die vermittelten Inhalte für meine spätere berufliche Tätigkeit wichtig sind 30.3%
wegen des Veranstalters / der Veranstalterin 36.4%

© Copyright Goethe-Universität Frankfurt am Main, Prof. Dr. H. Moosbrugger, Prof. Dr. D. Krömker

Auswertungsteil der offenen Fragen

4. Sonstige Angaben

4.2) Meines Erachtens hat die Lehrveranstaltung folgende Stärken:
(Die Einträge werden zunächst abgetippt und anschließend den Lehrenden zugeleitet; Bitte nicht über den Rand des Kästchens schreiben.)

- Herr Tröger
- Schwerpunktsetzung (auf aktuelle Probleme); Auseinandersetzung mit verschiedenen Ansichten; Strukturierung
- den mit Abstand besten Professor der Universität!
- die Jokes
- gut vermittelter Stoff
- gute Veranstaltung bei Prof. Tröger
- gute pädagogische Fähigkeiten des Lehrenden
- sehr gut!
- sehr guter Lehrstil, der auch schwierige Themen verständlich darstellt
- super Dozent!

4.3) Meines Erachtens könnte die Lehrveranstaltung verbessert werden durch:
(Die Einträge werden zunächst abgetippt und anschließend den Lehrenden zugeleitet; Bitte nicht über den Rand des Kästchens schreiben.)

- der Veranstalter leidet an viel zu stark ausgeprägtem Selbstbewusstsein und Drang zur Selbstdarstellung
- gleichmäßigeres Sprechtempo
- leiser und weniger aufbrausend
- mehr Zeit