

Prof. Dr. Tobias Tröger
 Zivilrecht III b - Sachenrecht (10043)
 Erfasste Fragebögen = 26

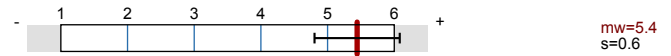

Globalwerte

1. Aussagen zur Lehrveranstaltung (inklusive Vor- und Nachbereitung)



Auswertungsteil der geschlossenen Fragen

Legende

Frage

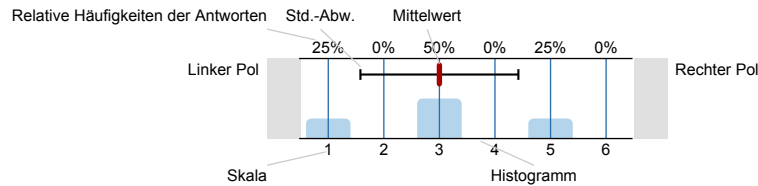

n=Anzahl
 mw=Mittelwert
 s=Std.-Abw.
 E.=Enthaltung

1. Aussagen zur Lehrveranstaltung (inklusive Vor- und Nachbereitung)

1.1) Der Besuch der Veranstaltung führt zu einem spürbaren Wissenszuwachs.

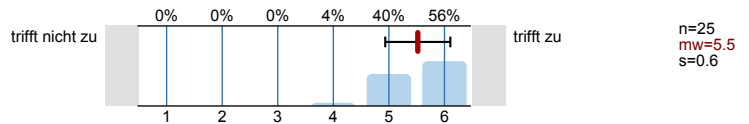

1.2) Der in der Veranstaltung vermittelte Stoff ist gut strukturiert.

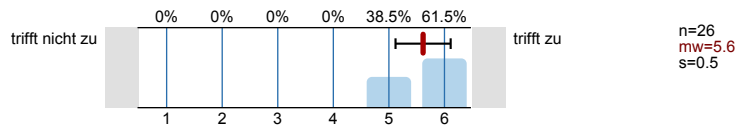

1.3) In der Veranstaltung werden ausreichend Hilfsmittel zur Aneignung des Lehrstoffs (Skripte, Lehrtexte, Literaturlisten etc.) angeboten.

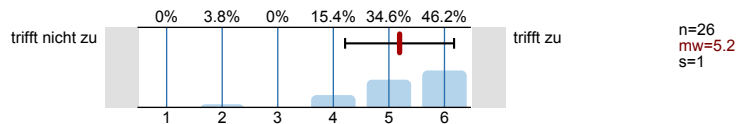

1.4) Das Tempo der Veranstaltung ist angemessen. (ggf. Kommentar unter 4.3 hinzufügen)

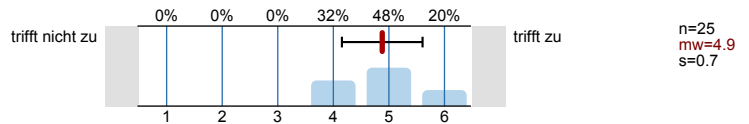

1.5) In der Veranstaltung werden auch schwierige Inhalte verständlich erklärt.

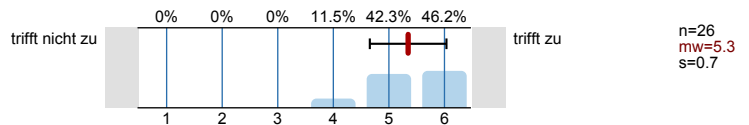

1.6) Der Veranstalter / die Veranstalterin geht auf Fragen der Teilnehmer/-innen angemessen ein.

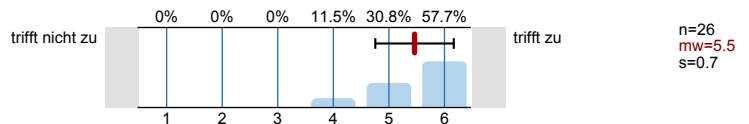

1.7) In der Veranstaltung werden Medien (z.B. Texte, Tafel, Folien oder PowerPoint-Screens) in für den Inhalt geeigneter Weise eingesetzt.

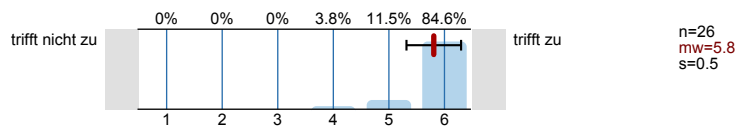

1.8) In der Veranstaltung wird ein guter Überblick über das behandelte Stoffgebiet vermittelt.

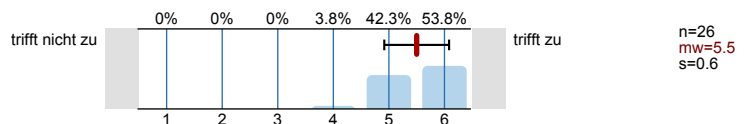

1.9) In der Veranstaltung sind inhaltliche Zusammenhänge ("roter Faden") deutlich erkennbar.

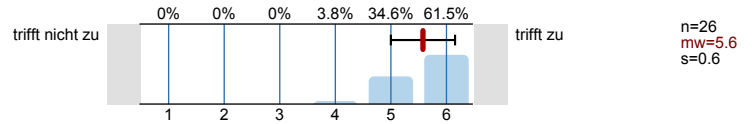

1.10) In der Veranstaltung wird gemäß der Möglichkeiten des Themas auf aktuelle Bezüge eingegangen..

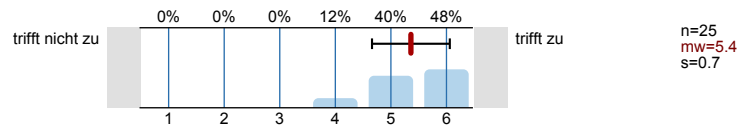

1.11) Eine selbständige und aktive Auseinandersetzung mit den Lerninhalten wird durch die Veranstaltung gefördert.

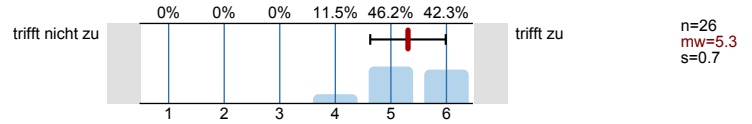

1.12) In der Veranstaltung herrscht ein konstruktives, positives Klima.

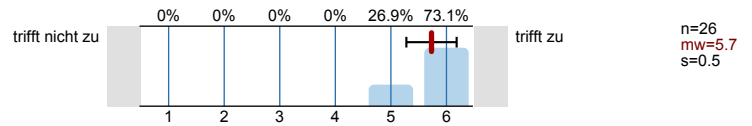

2. Weitere Aussagen zur Lehrveranstaltung

2.1) Der Veranstaltungsraum ist hinsichtlich seiner Größe angemessen.

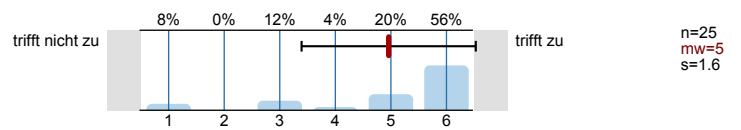

Bitte wenden!

© Copyright Goethe-Universität Frankfurt am Main, Prof. Dr. H. Moosbrugger, Prof. Dr. D. Krömker

3. Angaben zur Person

3.1) Geschlecht:



3.2) Alter:



3.3) In welchem Fachsemester studieren Sie?

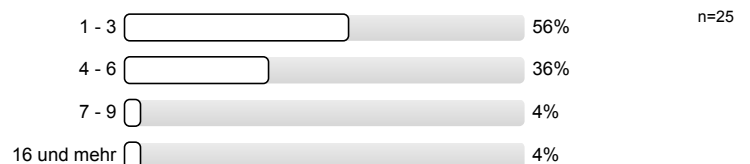

3.4) Welchen Studienabschluss streben Sie an (bitte nur einen Abschluss angeben)?

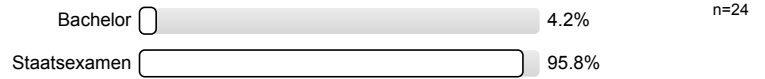

4. Sonstige Angaben

4.1) Ich besuche die aktuelle Veranstaltung (Mehrfachnennungen möglich):

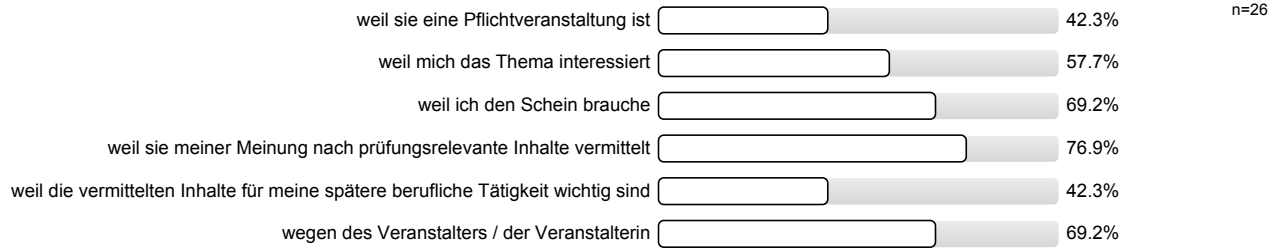

© Copyright Goethe-Universität Frankfurt am Main, Prof. Dr. H. Moosbrugger, Prof. Dr. D. Krömker

Profillinie

Teilbereich: **Rechtswissenschaft**
 Name der/des Lehrenden: **Prof. Dr. Tobias Tröger**
 Titel der Lehrveranstaltung: **Zivilrecht III b - Sachenrecht**
 (Name der Umfrage)
 Vergleichslinie: **FB01 Gesamtprofil_SoSe 2012**

Der Besuch der Veranstaltung führt zu einem spürbaren Wissenszuwachs.	trifft nicht zu											trifft zu	mw=5.5 mw=4.9
Der in der Veranstaltung vermittelte Stoff ist gut strukturiert.	trifft nicht zu											trifft zu	mw=5.6 mw=4.9
In der Veranstaltung werden ausreichend Hilfsmittel zur Aneignung des Lehrstoffs (Skripte, Lehrtexte, Literaturlisten etc.) angeboten.	trifft nicht zu											trifft zu	mw=5.2 mw=4.5
Das Tempo der Veranstaltung ist angemessen. (ggf. Kommentar unter 4.3 hinzufügen)	trifft nicht zu											trifft zu	mw=4.9 mw=4.8
In der Veranstaltung werden auch schwierige Inhalte verständlich erklärt.	trifft nicht zu											trifft zu	mw=5.3 mw=4.8
Der Veranstalter / die Veranstalterin geht auf Fragen der Teilnehmer/-innen angemessen ein.	trifft nicht zu											trifft zu	mw=5.5 mw=5.3
In der Veranstaltung werden Medien (z.B. Texte, Tafel, Folien oder PowerPoint-Screens) in für den Inhalt geeigneter Weise eingesetzt.	trifft nicht zu											trifft zu	mw=5.8 mw=4.8
In der Veranstaltung wird ein guter Überblick über das behandelte Stoffgebiet vermittelt.	trifft nicht zu											trifft zu	mw=5.5 mw=5
In der Veranstaltung sind inhaltliche Zusammenhänge ("roter Faden") deutlich erkennbar.	trifft nicht zu											trifft zu	mw=5.6 mw=4.8
In der Veranstaltung wird gemäß der Möglichkeiten des Themas auf aktuelle Bezüge eingegangen..	trifft nicht zu											trifft zu	mw=5.4 mw=4.8
Eine selbständige und aktive Auseinandersetzung mit den Lerninhalten wird durch die Veranstaltung gefördert.	trifft nicht zu											trifft zu	mw=5.3 mw=4.7
In der Veranstaltung herrscht ein konstruktives, positives Klima.	trifft nicht zu											trifft zu	mw=5.7 mw=5.1
Der Veranstaltungsraum ist hinsichtlich seiner Größe angemessen.	trifft nicht zu											trifft zu	mw=5 mw=5.1